

¿Como se previene el contagio?

- Vacuna BCG al recién nacido.



- Alimentación balanceada.



Al toser y estornudar cúbrete la boca.

Abre las ventanas para mejorar la ventilación y que entre luz .



- **Y LO MAS IMPORTANTE NO DEJES DE TOMAR TUS PASTILLAS.**

NO SE CONTAGIA POR:



Compartir la mesa y utensilios



Compartir ropa



Recuerda tu personal de salud de la OCBU esta en pie de lucha contra la tuberculosis, pero para vencerla necesitamos tu ayuda.

Ven a tu servicio medico donde te informaremos y te orientaremos mejor.

No olvides que tu eres el futuro de tu familia y tu país protégete.



El Servicio Medico a través de la estrategia sanitaria de TBC te brinda :

- Atención medica.
- Tratamiento gratuito(MINSA)
- Canasta de víveres (PRONA)
- Apoyo psicológico
- Apoyo de tu Asistente Social
- Y una Enfermera que te estará visitando.

Recuerda tu no estas solo, cuentas con un equipo de salud de tu Universidad que se preocupa por ti.

Tienes TBC no te preocupes , ven al servicio medico de la OCBU donde te atenderemos y recibirás todo el tratamiento en forma gratuita y lo mas importante todo el equipo estará apoyándote para que te recuperes y continúes estudiando.

¿NO TENGAS MIEDO VEN YA!

OCBU

Oficina Central de Bienestar Universitario

Servicio de salud

Estrategia sanitaria de tuberculosis

LA TUBERCULOSIS



“Estamos Trabajando por una Universidad Saludable”

Dirección: Jr. Chancay N° 829 -Lima

Lunes a Viernes de 8.00am a 8.00pm

Teléfono: 720-9720

Anexo 9602—9640

Email: ossalud@unfv.edu.pe

Web: www.unfv.edu.pe

La tuberculosis

¿QUE ES LA TUBERCULOSIS?

La tuberculosis es una enfermedad infecto-contagiosa producida por el bacilo de Koch que ataca con frecuencia a los pulmones, pero puede comprometer cualquier otra parte del cuerpo.

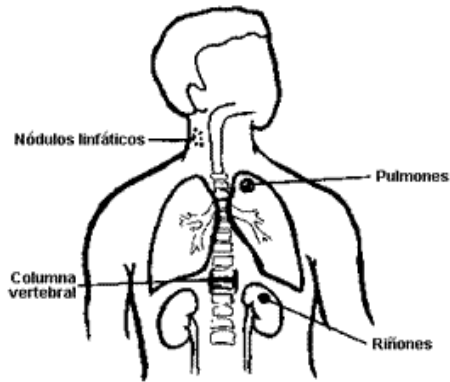

¿Cómo se transmite la Tuberculosis?

El contagio se produce de una persona enferma a una persona sana, mediante las gotitas que se elimina al toser o estornudar de un contacto cercano como por ejemplo, miembros de la familia, amigos, o compañeros de trabajo.

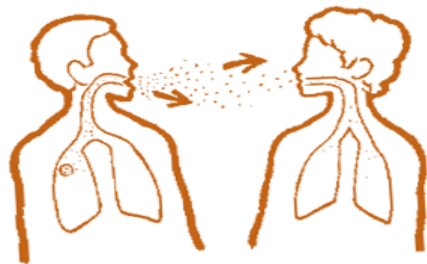

Persona enferma

Persona sana

SINTOMAS DE LA TUBERCULOSIS



Falta de apetito



Fiebre y sudoración



Tos por más de 15 días



cansancio



adelgazamiento

¿Cómo se diagnostica?

El diagnóstico se hace a través de:



La bacilos copia (BK)
búsqueda del bacilo de Koch en la flegma.
Examen médico y RX



El médico de la universidad te indicará cuál fue el resultado de tus exámenes.

¿QUÉ ES LA TBC-RESISTENTE?

Quiere decir que el microbio es capaz de combatir los medicamentos que se usan para tratar la TBC, por lo que tenemos que usar otros medicamentos.

El microbio de la TBC-resistente es más peligroso y más difícil de combatir que el microbio de la TBC simple.

Sin embargo, la TBC-resistente se puede curar si se trata a tiempo y cumples todo tu tratamiento.

Recuerda que toda persona que está con tratamiento ya no contagia.